

MODULARO
F. rig. rend. 487



MINISTERO DELLE FINANZE
DIREZIONE GENERALE DEL CATASTO E DEI SS.TT.EE.
CATASTO EDILIZIO URBANO (RDL 13-4-1939, n. 652)

MOD. BN (CEU)

LIRE
385

Planimetria di u.i.u. in Comune di RIVOLI VERONESE via RAGANO civ.

PIANO INTERRATO

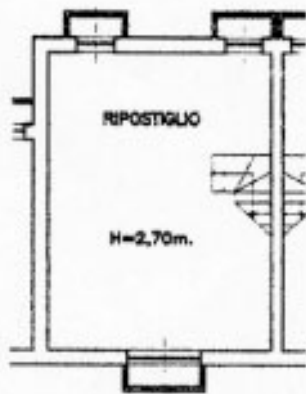

PIANO TERRA

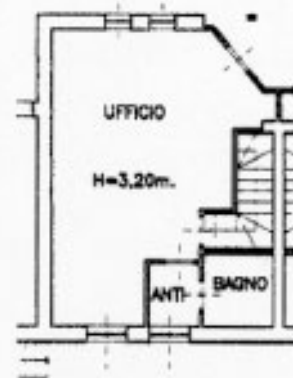

ORIENTAMENTO



SCALA DI 1:200

Dichiarazione di N.C.
Ultima Planimetria in atti
Denuncia di variazione

Compilata dal Geor. REBECCO GIOVANNI
(Titolo, cognome e nome)

RISERVATO ALL'UFFICIO

Data presentazione: 17/11/1994 - Data: 23/02/2010 del n. RM0221342 - Richiedente Q.M. S.R.L.
Fotoseco della provincia di Verona n. 1858



10546
1711/1994

Catasto dei Fabbricati - Simulazione al 23/02/2010 - Comune di RIVOLI VERONESE(H356) - <